夕刊 臺灣日日新報
一月十二日
（第二版）（明治卅一年五月九日第三種郵便物認可）昭和十八年一月十三日（水曜日）
臺灣日日新報 第一万五千三百九十五號 A （一）

空母ホーネットの撃沈を米遂に確認
ソロモン海戰損害發表

ワシントン十二日發同盟】米國政府はソロモン水域に於ける敵の攻勢に應ずるため、最近數次に亘り、國防軍の增强並びに新しき作戰の開始を發表してゐるがワシントン海軍當局に於ては十二日夜に至り發表ホーネット一九、〇〇〇噸の撃沈を發表した儘、殘られる米艦隊並びに航空隊の內容その他の詳細に關しては何等發表するところがなかつた、尚ホーネットは十月二十六日南太平洋の戰ひにおいて撃沈をされた、同艦に搭乘してゐた艦長マーク・ミッチャー大佐以下の將兵は全部ソロモン水域において救助されたことは既報の通りである

△戰艦ノースカロライナ（三五、〇〇〇噸、艦長ワイラード・キュット大佐）
△戰艦ワシントン（六、〇〇〇噸、艦長アイ・クスト・ハワタ大佐）

△戰艦アトランタ（八、〇〇〇噸、艦長ジョセフ・ワッデル大佐）
△戰艦ポートランド（一萬噸、艦長ジョン・ターラー・生存）
△戰艦ソルトレークシティ（一萬噸、艦長ジョン・ワックス・ストーム大佐）
△戰艦ペンサコラ（一萬噸、艦長トーマス・ジョーダー・生存）
△戰艦ニューオーリンズ（一萬噸、艦長ウィリアム・ハンク・生存）
△戰艦ミネアポリス（一萬噸、艦長ウィリアム・ブランディ・生存）
△戰艦ノーザンプトン（九、〇〇〇噸、艦長ジョージ・ピーターソン大佐）
△戰艦ヒューストン（一萬噸、艦長ロバート・ピアース大佐）
△戰艦ポートランド（一萬噸、艦長ウィリアム・ブランディ・生存）
△戰艦ペンサコラ（一萬噸、艦長ジョン・ターラー・生存）
△戰艦ニューオーリンズ（一萬噸、艦長ウィリアム・ハンク・生存）
△戰艦ミネアポリス（一萬噸、艦長ウィリアム・ブランディ・生存）
△戰艦ノーザンプトン（九、〇〇〇噸、艦長ジョージ・ピーターソン大佐）
△戰艦ヒューストン（一萬噸、艦長ロバート・ピアース大佐）

米戰時財政の困難
ルーズベルト自認
獨政府筋指摘 米大統領の豫算教書

【ベルリン十一日發同盟】ルーズベルトの豫算教書に關しドイツ政府筋では十一日左の通り解說してゐる

ルーズベルトは政策に誤られた米大衆の戰爭を正當化すべく偽んに國力增强を云々し米國の生存が脅威されてゐる事實を强調して國民の戰爭協力を要求してゐるが此の豫算案の內容は米國の戰爭遂行の困難を自認してゐるものである

一、一九四三年內に米國陸海軍に編入する兵員の數は一千萬人に達するであらう

二、軍需品の生產に六百億の人員を動員しなければならない、然も現在の勞働人口は五千萬人に過ぎないから、この數字は實に驚くべきものである

三、一九四二年內に增强された軍備は一九四三年內に增强されるであらう軍備の約半分に過ぎない

四、一九四三年內に增强された軍備は一九四四年內に增强されるであらう軍備の約半分に過ぎない

五、一九四三年內に增强された軍備は一九四四年內に增强されるであらう軍備の約半分に過ぎない

六、一九四三年內に增强された軍備は一九四四年內に增强されるであらう軍備の約半分に過ぎない

七、一九四三年內に增强された軍備は一九四四年內に增强されるであらう軍備の約半分に過ぎない

八、一九四三年內に增强された軍備は一九四四年內に增强されるであらう軍備の約半分に過ぎない

九、一九四三年內に增强された軍備は一九四四年內に增强されるであらう軍備の約半分に過ぎない

十、一九四三年內に增强された軍備は一九四四年內に增强されるであらう軍備の約半分に過ぎない

十一、一九四三年內に增强された軍備は一九四四年內に增强されるであらう軍備の約半分に過ぎない

十二、一九四三年內に增强された軍備は一九四四年內に增强されるであらう軍備の約半分に過ぎない

十三、一九四三年內に增强された軍備は一九四四年內に增强されるであらう軍備の約半分に過ぎない

十四、一九四三年內に增强された軍備は一九四四年內に增强されるであらう軍備の約半分に過ぎない

十五、一九四三年內に增强された軍備は一九四四年內に增强されるであらう軍備の約半分に過ぎない

十六、一九四三年內に增强された軍備は一九四四年內に增强されるであらう軍備の約半分に過ぎない

十七、一九四三年內に增强された軍備は一九四四年內に增强されるであらう軍備の約半分に過ぎない

十八、一九四三年內に增强された軍備は一九四四年內に增强されるであらう軍備の約半分に過ぎない

十九、一九四三年內に增强された軍備は一九四四年內に增强されるであらう軍備の約半分に過ぎない

二十、一九四三年內に增强された軍備は一九四四年內に增强されるであらう軍備の約半分に過ぎない

二十一、一九四三年內に增强された軍備は一九四四年內に增强されるであらう軍備の約半分に過ぎない

二十二、一九四三年內に增强された軍備は一九四四年內に增强されるであらう軍備の約半分に過ぎない

二十三、一九四三年內に增强された軍備は一九四四年內に增强されるであらう軍備の約半分に過ぎない

二十四、一九四三年內に增强された軍備は一九四四年內に增强されるであらう軍備の約半分に過ぎない

二十五、一九四三年內に增强された軍備は一九四四年內に增强されるであらう軍備の約半分に過ぎない

二十六、一九四三年內に增强された軍備は一九四四年內に增强されるであらう軍備の約半分に過ぎない

二十七、一九四三年內に增强された軍備は一九四四年內に增强されるであらう軍備の約半分に過ぎない

二十八、一九四三年內に增强された軍備は一九四四年內に增强されるであらう軍備の約半分に過ぎない

二十九、一九四三年內に增强された軍備は一九四四年內に增强されるであらう軍備の約半分に過ぎない

三十、一九四三年內に增强された軍備は一九四四年內に增强されるであらう軍備の約半分に過ぎない

三十一、一九四三年內に增强された軍備は一九四四年內に增强されるであらう軍備の約半分に過ぎない

三十二、一九四三年內に增强された軍備は一九四四年內に增强されるであらう軍備の約半分に過ぎない

三十三、一九四三年內に增强された軍備は一九四四年內に增强されるであらう軍備の約半分に過ぎない

三十四、一九四三年內に增强された軍備は一九四四年內に增强されるであらう軍備の約半分に過ぎない

三十五、一九四三年內に增强された軍備は一九四四年內に增强されるであらう軍備の約半分に過ぎない

三十六、一九四三年內に增强された軍備は一九四四年內に增强されるであらう軍備の約半分に過ぎない

三十七、一九四三年內に增强された軍備は一九四四年內に增强されるであらう軍備の約半分に過ぎない

三十八、一九四三年內に增强された軍備は一九四四年內に增强されるであらう軍備の約半分に過ぎない

三十九、一九四三年內に增强された軍備は一九四四年內に增强されるであらう軍備の約半分に過ぎない

四十、一九四三年內に增强された軍備は一九四四年內に增强されるであらう軍備の約半分に過ぎない

四十一、一九四三年內に增强された軍備は一九四四年內に增强されるであらう軍備の約半分に過ぎない

四十二、一九四三年內に增强された軍備は一九四四年內に增强されるであらう軍備の約半分に過ぎない

四十三、一九四三年內に增强された軍備は一九四四年內に增强されるであらう軍備の約半分に過ぎない

四十四、一九四三年內に增强された軍備は一九四四年內に增强されるであらう軍備の約半分に過ぎない

四十五、一九四三年內に增强された軍備は一九四四年內に增强されるであらう軍備の約半分に過ぎない

四十六、一九四三年內に增强された軍備は一九四四年內に增强されるであらう軍備の約半分に過ぎない

四十七、一九四三年內に增强された軍備は一九四四年內に增强されるであらう軍備の約半分に過ぎない

四十八、一九四三年內に增强された軍備は一九四四年內に增强されるであらう軍備の約半分に過ぎない

四十九、一九四三年內に增强された軍備は一九四四年內に增强されるであらう軍備の約半分に過ぎない

五十、一九四三年內に增强された軍備は一九四四年內に增强されるであらう軍備の約半分に過ぎない

五十一、一九四三年內に增强された軍備は一九四四年內に增强されるであらう軍備の約半分に過ぎない

五十二、一九四三年內に增强された軍備は一九四四年內に增强されるであらう軍備の約半分に過ぎない

五十三、一九四三年內に增强された軍備は一九四四年內に增强されるであらう軍備の約半分に過ぎない

五十四、一九四三年內に增强された軍備は一九四四年內に增强されるであらう軍備の約半分に過ぎない

五十五、一九四三年內に增强された軍備は一九四四年內に增强されるであらう軍備の約半分に過ぎない

五十六、一九四三年內に增强された軍備は一九四四年內に增强されるであらう軍備の約半分に過ぎない

五十七、一九四三年內に增强された軍備は一九四四年內に增强されるであらう軍備の約半分に過ぎない

五十八、一九四三年內に增强された軍備は一九四四年內に增强されるであらう軍備の約半分に過ぎない

五十九、一九四三年內に增强された軍備は一九四四年內に增强されるであらう軍備の約半分に過ぎない

六十、一九四三年內に增强された軍備は一九四四年內に增强されるであらう軍備の約半分に過ぎない

六十一、一九四三年內に增强された軍備は一九四四年內に增强されるであらう軍備の約半分に過ぎない

六十二、一九四三年內に增强された軍備は一九四四年內に增强されるであらう軍備の約半分に過ぎない

六十三、一九四三年內に增强された軍備は一九四四年內に增强されるであらう軍備の約半分に過ぎない

六十四、一九四三年內に增强された軍備は一九四四年內に增强されるであらう軍備の約半分に過ぎない

六十五、一九四三年內に增强された軍備は一九四四年內に增强されるであらう軍備の約半分に過ぎない

六十六、一九四三年內に增强された軍備は一九四四年內に增强されるであらう軍備の約半分に過ぎない

六十七、一九四三年內に增强された軍備は一九四四年內に增强されるであらう軍備の約半分に過ぎない

六十八、一九四三年內に增强された軍備は一九四四年內に增强されるであらう軍備の約半分に過ぎない

六十九、一九四三年內に增强された軍備は一九四四年內に增强されるであらう軍備の約半分に過ぎない

七十、一九四三年內に增强された軍備は一九四四年內に增强されるであらう軍備の約半分に過ぎない

七十一、一九四三年內に增强された軍備は一九四四年內に增强されるであらう軍備の約半分に過ぎない

七十二、一九四三年內に增强された軍備は一九四四年內に增强されるであらう軍備の約半分に過ぎない

七十三、一九四三年內に增强された軍備は一九四四年內に增强されるであらう軍備の約半分に過ぎない

七十四、一九四三年內に增强された軍備は一九四四年內に增强されるであらう軍備の約半分に過ぎない

七十五、一九四三年內に增强された軍備は一九四四年內に增强されるであらう軍備の約半分に過ぎない

七十六、一九四三年內に增强された軍備は一九四四年內に增强されるであらう軍備の約半分に過ぎない

七十七、一九四三年內に增强された軍備は一九四四年內に增强されるであらう軍備の約半分に過ぎない

七十八、一九四三年內に增强された軍備は一九四四年內に增强されるであらう軍備の約半分に過ぎない

七十九、一九四三年內に增强された軍備は一九四四年內に增强されるであらう軍備の約半分に過ぎない

八十、一九四三年內に增强された軍備は一九四四年內に增强されるであらう軍備の約半分に過ぎない

八十一、一九四三年內に增强された軍備は一九四四年內に增强されるであらう軍備の約半分に過ぎない

八十二、一九四三年內に增强された軍備は一九四四年內に增强されるであらう軍備の約半分に過ぎない

八十三、一九四三年內に增强された軍備は一九四四年內に增强されるであらう軍備の約半分に過ぎない

八十四、一九四三年內に增强された軍備は一九四四年內に增强されるであらう軍備の約半分に過ぎない

八十五、一九四三年內に增强された軍備は一九四四年內に增强されるであらう軍備の約半分に過ぎない

八十六、一九四三年內に增强された軍備は一九四四年內に增强されるであらう軍備の約半分に過ぎない

八十七、一九四三年內に增强された軍備は一九四四年內に增强されるであらう軍備の約半分に過ぎない

八十八、一九四三年內に增强された軍備は一九四四年內に增强されるであらう軍備の約半分に過ぎない

八十九、一九四三年內に增强された軍備は一九四四年內に增强されるであらう軍備の約半分に過ぎない

九十、一九四三年內に增强された軍備は一九四四年內に增强されるであらう軍備の約半分に過ぎない

九十一、一九四三年內に增强された軍備は一九四四年內に增强されるであらう軍備の約半分に過ぎない

九十二、一九四三年內に增强された軍備は一九四四年內に增强されるであらう軍備の約半分に過ぎない

九十三、一九四三年內に增强された軍備は一九四四年內に增强されるであらう軍備の約半分に過ぎない

九十四、一九四三年內に增强された軍備は一九四四年內に增强されるであらう軍備の約半分に過ぎない

九十五、一九四三年內に增强された軍備は一九四四年內に增强されるであらう軍備の約半分に過ぎない

九十六、一九四三年內に增强された軍備は一九四四年內に增强されるであらう軍備の約半分に過ぎない

九十七、一九四三年內に增强された軍備は一九四四年內に增强されるであらう軍備の約半分に過ぎない

九十八、一九四三年內に增强された軍備は一九四四年內に增强されるであらう軍備の約半分に過ぎない

九十九、一九四三年內に增强された軍備は一九四四年內に增强されるであらう軍備の約半分に過ぎない

百、一九四三年內に增强された軍備は一九四四年內に增强されるであらう軍備の約半分に過ぎない

百一、一九四三年內に增强された軍備は一九四四年內に增强されるであらう軍備の約半分に過ぎない

百二、一九四三年內に增强された軍備は一九四四年內に增强されるであらう軍備の約半分に過ぎない

百三、一九四三年內に增强された軍備は一九四四年內に增强されるであらう軍備の約半分に過ぎない

百四、一九四三年內に增强された軍備は一九四四年內に增强されるであらう軍備の約半分に過ぎない

百五、一九四三年內に增强された軍備は一九四四年內に增强されるであらう軍備の約半分に過ぎない

百六、一九四三年內に增强された軍備は一九四四年內に增强されるであらう軍備の約半分に過ぎない

百七、一九四三年內に增强された軍備は一九四四年內に增强されるであらう軍備の約半分に過ぎない

百八、一九四三年內に增强された軍備は一九四四年內に增强されるであらう軍備の約半分に過ぎない

百九、一九四三年內に增强された軍備は一九四四年內に增强されるであらう軍備の約半分に過ぎない

百十、一九四三年內に增强された軍備は一九四四年內に增强されるであらう軍備の約半分に過ぎない

百十一、一九四三年內に增强された軍備は一九四四年內に增强されるであらう軍備の約半分に過ぎない

百十二、一九四三年內に增强された軍備は一九四四年內に增强されるであらう軍備の約半分に過ぎない

百十三、一九四三年內に增强された軍備は一九四四年內に增强されるであらう軍備の約半分に過ぎない

百十四、一九四三年內に增强された軍備は一九四四年內に增强されるであらう軍備の約半分に過ぎない

百十五、一九四三年內に增强された軍備は一九四四年內に增强されるであらう軍備の約半分に過ぎない

百十六、一九四三年內に增强された軍備は一九四四年內に增强されるであらう軍備の約半分に過ぎない

百十七、一九四三年內に增强された軍備は一九四四年內に增强されるであらう軍備の約半分に過ぎない

百十八、一九四三年內に增强された軍備は一九四四年內に增强されるであらう軍備の約半分に過ぎない

百十九、一九四三年內に增强された軍備は一九四四年內に增强されるであらう軍備の約半分に過ぎない

百二十、一九四三年內に增强された軍備は一九四四年內に增强されるであらう軍備の約半分に過ぎない

百二十一、一九四三年內に增强された軍備は一九四四年內に增强されるであらう軍備の約半分に過ぎない

百二十二、一九四三年內に增强された軍備は一九四四年內に增强されるであらう軍備の約半分に過ぎない

百二十三、一九四三年內に增强された軍備は一九四四年內に增强されるであらう軍備の約半分に過ぎない

百二十四、一九四三年內に增强された軍備は一九四四年內に增强されるであらう軍備の約半分に過ぎない

百二十五、一九四三年內に增强された軍備は一九四四年內に增强されるであらう軍備の約半分に過ぎない

百二十六、一九四三年內に增强された軍備は一九四四年內に增强されるであらう軍備の約半分に過ぎない

百二十七、一九四三年內に增强された軍備は一九四四年內に增强されるであらう軍備の約半分に過ぎない

百二十八、一九四三年內に增强された軍備は一九四四年內に增强されるであらう軍備の約半分に過ぎない

百二十九、一九四三年內に增强された軍備は一九四四年內に增强されるであらう軍備の約半分に過ぎない

百三十、一九四三年內に增强された軍備は一九四四年內に增强されるであらう軍備の約半分に過ぎない

百三十一、一九四三年內に增强された軍備は一九四四年內に增强されるであらう軍備の約半分に過ぎない

百三十二、一九四三年內に增强された軍備は一九四四年內に增强されるであらう軍備の約半分に過ぎない

百三十三、一九四三年內に增强された軍備は一九四四年內に增强されるであらう軍備の約半分に過ぎない

百三十四、一九四三年內に增强された軍備は一九四四年內に增强されるであらう軍備の約半分に過ぎない

百三十五、一九四三年內に增强された軍備は一九四四年內に增强されるであらう軍備の約半分に過ぎない

百三十六、一九四三年內に增强された軍備は一九四四年內に增强されるであらう軍備の約半分に過ぎない

百三十七、一九四三年內に增强された軍備は一九四四年內に增强されるであらう軍備の約半分に過ぎない

百三十八、一九四三年內に增强された軍備は一九四四年內に增强されるであらう軍備の約半分に過ぎない

百三十九、一九四三年內に增强された軍備は一九四四年內に增强されるであらう軍備の約半分に過ぎない

百四十、一九四三年內に增强された軍備は一九四四年內に增强されるであらう軍備の約半分に過ぎない

百四十一、一九四三年內に增强された軍備は一九四四年內に增强されるであらう軍備の約半分に過ぎない

百四十二、一九四三年內に增强された軍備は一九四四年內に增强されるであらう軍備の約半分に過ぎない

百四十三、一九四三年內に增强された軍備は一九四四年內に增强されるであらう軍備の約半分に過ぎない

百四十四、一九四三年內に增强された軍備は一九四四年內に增强されるであらう軍備の約半分に過ぎない

百四十五、一九四三年內に增强された軍備は一九四四年內に增强されるであらう軍備の約半分に過ぎない

百四十六、一九四三年內に增强された軍備は一九四四年內に增强されるであらう軍備の約半分に過ぎない

百四十七、一九四三年內に增强された軍備は一九四四年內に增强されるであらう軍備の約半分に過ぎない

百四十八、一九四三年內に增强された軍備は一九四四年內に增强されるであらう軍備の約半分に過ぎない

百四十九、一九四三年內に增强された軍備は一九四四年內に增强されるであらう軍備の約半分に過ぎない

百五十、一九四三年內に增强された軍備は一九四四年內に增强されるであらう軍備の約半分に過ぎない

百五十一、一九四三年內に增强された軍備は一九四四年內に增强されるであらう軍備の約半分に過ぎない

百五十二、一九四三年內に增强された軍備は一九四四年內に增强されるであらう軍備の約半分に過ぎない

百五十三、一九四三年內に增强された軍備は一九四四年內に增强されるであらう軍備の約半分に過ぎない

百五十四、一九四三年內に增强された軍備は一九四四年內に增强されるであらう軍備の約半分に過ぎない

百五十五、一九四三年內に增强された軍備は一九四四年內に增强されるであらう軍備の約半分に過ぎない

百五十六、一九四三年內に增强された軍備は一九四四年內に增强されるであらう軍備の約半分に過ぎない

百五十七、一九四三年內に增强された軍備は一九四四年內に增强されるであらう軍備の約半分に過ぎない

百五十八、一九四三年內に增强された軍備は一九四四年內に增强されるであらう軍備の約半分に過ぎない

百五十九、一九四三年內に增强された軍備は一九四四年內に增强されるであらう軍備の約半分に過ぎない

百六十、一九四三年內に增强された軍備は一九四四年內に增强されるであらう軍備の約半分に過ぎない

百六十一、一九四三年內に增强された軍備は一九四四年內に增强されるであらう軍備の約半分に過ぎない

百六十二、一九四三年內に增强された軍備は一九四四年內に增强されるであらう軍備の約半分に過ぎない

百六十三、一九四三年內に增强された軍備は一九四四年內に增强されるであらう軍備の約半分に過ぎない

百六十四、一九四三年內に增强された軍備は一九四四年內に增强されるであらう軍備の約半分に過ぎない

百六十五、一九四三年內に增强された軍備は一九四四年內に增强されるであらう軍備の約半分に過ぎない

百六十六、一九四三年內に增强された軍備は一九四四年內に增强されるであらう軍備の約半分に過ぎない

百六十七、一九四三年內に增强された軍備は一九四四年內に增强されるであらう軍備の約半分に過ぎない

百六十八、一九四三年內に增强された軍備は一九四四年內に增强されるであらう軍備の約半分に過ぎない

百六十九、一九四三年內に增强された軍備は一九四四年內に增强されるであらう軍備の約半分に過ぎない

百七十、一九四三年內に增强された軍備は一九四四年內に增强されるであらう軍備の約半分に過ぎない

百七十一、一九四三年內に增强された軍備は一九四四年內に增强されるであらう軍備の約半分に過ぎない

百七十二、一九四三年內に增强された軍備は一九四四年內に增强されるであらう軍備の約半分に過ぎない

百七十三、一九四三年內に增强された軍備は一九四四年內に增强されるであらう軍備の約半分に過ぎない

百七十四、一九四三年內に增强された軍備は一九四四年內に增强されるであらう軍備の約半分に過ぎない

百七十五、一九四三年內に增强された軍備は一九四四年內に增强されるであらう軍備の約半分に過ぎない

百七十六、一九四三年內に增强された軍備は一九四四年內に增强されるであらう軍備の約半分に過ぎない

百七十七、一九四三年內に增强された軍備は一九四四年內に增强されるであらう軍備の約半分に過ぎない

百七十八、一九四三年內に增强された軍備は一九四四年內に增强されるであらう軍備の約半分に過ぎない

百七十九、一九四三年內に增强された軍備は一九四四年內に增强されるであらう軍備の約半分に過ぎない

百八十、一九四三年內に增强された軍備は一九四四年內に增强されるであらう軍備の約半分に過ぎない

百八十一、一九四三年內に增强された軍備は一九四四年內に增强されるであらう軍備の約半分に過ぎない

百八十二、一九四三年內に增强された軍備は一九四四年內に增强されるであらう軍備の約半分に過ぎない

百八十三、一九四三年內に增强された軍備は一九四四年內に增强されるであらう軍備の約半分に過ぎない

百八十四、一九四三年內に增强された軍備は一九四四年內に增强されるであらう軍備の約半分に過ぎない

百八十五、一九四三年內に增强された軍備は一九四四年內に增强されるであらう軍備の約半分に過ぎない

百八十六、一九四三年內に增强された軍備は一九四四年內に增强されるであらう軍備の約半分に過ぎない

百八十七、一九四三年內に增强された軍備は一九四四年內に增强されるであらう軍備の約半分に過ぎない

百八十八、一九四三年內に增强された軍備は一九四四年內に增强されるであらう軍備の約半分に過ぎない

百八十九、一九四三年內に增强された軍備は一九四四年內に增强されるであらう軍備の約半分に過ぎない

百九十、一九四三年內に增强された軍備は一九四四年內に增强されるであらう軍備の約半分に過ぎない

百九十一、一九四三年內に增强された軍備は一九四四年內に增强されるであらう軍備の約半分に過ぎない

百九十二、一九四三年內に增强された軍備は一九四四年內に增强されるであらう軍備の約半分に過ぎない

百九十三、一九四三年內に增强された軍備は一九四四年內に增强されるであらう軍備の約半分に過ぎない

百九十四、一九四三年內に增强された軍備は一九四四年內に增强されるであらう軍備の約半分に過ぎない

百九十五、一九四三年內に增强された軍備は一九四四年內に增强されるであらう軍備の約半分に過ぎない

百九十六、一九四三年內に增强された軍備は一九四四年內に增强されるであらう軍備の約半分に過ぎない

百九十七、一九四三年內に增强された軍備は一九四四年內に增强されるであらう軍備の約半分に過ぎない

百九十八、一九四三年內に增强された軍備は一九四四年內に增强されるであらう軍備の約半分に過ぎない

百九十九、一九四三年內に增强された軍備は一九四四年內に增强されるであらう軍備の約半分に過ぎない

二百、一九四三年內に增强された軍備は一九四四年內に增强されるであらう軍備の約半分に過ぎない

二百一、一九四三年內に增强された軍備は一九四四年內に增强されるであらう軍備の約半分に過ぎない

二百二、一九四三年內に增强された軍備は一九四四年內に增强されるであらう軍備の約半分に過ぎない

二百三、一九四三年內に增强された軍備は一九四四年內に增强されるであらう軍備の約半分に過ぎない

二百四、一九四三年內に增强された軍備は一九四四年內に增强されるであらう軍備の約半分に過ぎない

二百五、一九四三年內に增强された軍備は一九四四年內に增强されるであらう軍備の約半分に過ぎない

二百六、一九四三年內に增强された軍備は一九四四年內に增强されるであらう軍備の約半分に過ぎない

二百七、一九四三年內に增强された軍備は一九四四年內に增强されるであらう軍備の約半分に過ぎない

二百八、一九四三年內に增强された軍備は一九四四年內に增强されるであらう軍備の約半分に過ぎない

二百九、一九四三年內に增强された軍備は一九四四年內に增强されるであらう軍備の約半分に過ぎない

二百十、一九四三年內に增强された軍備は一九四四年內に增强されるであらう軍備の約半分に過ぎない

二百十一、一九四三年內に增强された軍備は一九四四年內に增强されるであらう軍備の約半分に過ぎない

二百十二、一九四三年內に增强された軍備は一九四四年內に增强されるであらう軍備の約半分に過ぎない

二百十三、一九四三年內に增强された軍備は一九四四年內に增强されるであらう軍備の約半分に過ぎない

二百十四、一九四三年內に增强された軍備は一九四四年內に增强されるであらう軍備の約半分に過ぎない

二百十五、一九四三年內に增强された軍備は一九四四年內に增强されるであらう軍備の約半分に過ぎない

二百十六、一九四三年內に增强された軍備は一九四四年內に增强されるであらう軍備の約半分に過ぎない

二百十七、一九四三年內に增强された軍備は一九四四年內に增强されるであらう軍備の約半分に過ぎない

二百十八、一九四三年內に增强された軍備は一九四四年內に增强されるであらう軍備の約半分に過ぎない

二百十九、一九四三年內に增强された軍備は一九四四年內に增强されるであらう軍備の約半分に過ぎない

二百二十、一九四三年內に增强された軍備は一九四四年內に增强されるであらう軍備の約半分に過ぎない

二百二十一、一九四三年內に增强された軍備は一九四四年內に增强されるであらう軍備の約半分に過ぎない

二百二十二、一九四三年內に增强された軍備は一九四四年內に增强されるであらう軍備の約半分に過ぎない

二百二十三、一九四三年內に增强された軍備は一九四四年內に增强されるであらう軍備の約半分に過ぎない

二百二十四、一九四三年內に增强された軍備は一九四四年內に增强されるであらう軍備の約半分に過ぎない

二百二十五、一九四三年內に增强された軍備は一九四四年內に增强されるであらう軍備の約半分に過ぎない

二百二十六、一九四三年內に增强された軍備は一九四四年內に增强されるであらう軍備の約半分に過ぎない

二百二十七、一九四三年內に增强された軍備は一九四四年內に增强されるであらう軍備の約半分に過ぎない

二百二十八、一九四三年內に增强された軍備は一九四四年內に增强されるであらう軍備の約半分に過ぎない

二百二十九、一九四三年內に增强された軍備は一九四四年內に增强されるであらう軍備の約半分に過ぎない

二百三十、一九四三年內に增强された軍備は一九四四年內に增强されるであらう軍備の約半分に過ぎない

二百三十一、一九四三年內に增强された軍備は一九四四年內に增强されるであらう軍備の約半分に過ぎない

二百三十二、一九四三年內に增强された軍備は一九四四年內に增强されるであらう軍備の約半分に過ぎない

二百三十三、一九四三年內に增强された軍備は一九四四年內に增强されるであらう軍備の約半分に過ぎない

二百三十四、一九四三年內に增强された軍備は一九四四年內に增强されるであらう軍備の約半分に過ぎない

二百三十五、一九四三年內に增强された軍備は一九四四年內に增强されるであらう軍備の約半分に過ぎない

二百三十六、一九四三年內に增强された軍備は一九四四年內に增强されるであらう軍備の約半分に過ぎない

二百三十七、一九四三年內に增强された軍備は一九四四年內に增强されるであらう軍備の約半分に過ぎない

二百三十八、一九四三年內に增强された軍備は一九四四年內に增强されるであらう軍備の約半分に過ぎない

二百三十九、一九四三年內に增强された軍備は一九四四年內に增强されるであらう軍備の約半分に過ぎない

二百四十、一九四三年內に增强された軍備は一九四四年內に增强されるであらう軍備の約半分に過ぎない

二百四十一、一九四三年內に增强された軍備は一九四四年內に增强されるであらう軍備の約半分に過ぎない

二百四十二、一九四三年內に增强された軍備は一九四四年內に增强されるであらう軍備の約半分に過ぎない

二百四十三、一九四三年內に增强された軍備は一九四四年內に增强されるであらう軍備の約半分に過ぎない

二百四十四、一九四三年內に增强された軍備は一九四四年內に增强されるであらう軍備の約半分に過ぎない

二百四十五、一九四三年內に增强された軍備は一九四四年內に增强されるであらう軍備の約半分に過ぎない

二百四十六、一九四三年內に增强された軍備は一九四四年內に增强されるであらう軍備の約半分に過ぎない

二百四十七、一九四三年內に增强された軍備は一九四四年內に增强されるであらう軍備の約半分に過ぎない

二百四十八、一九四三年內に增强された軍備は一九四四年內に增强されるであらう軍備の約半分に過ぎない

二百四十九、一九四三年內に增强された軍備は一九四四年內に增强されるであらう軍備の約半分に過ぎない

二百五十、一九四三年內に增强された軍備は一九四四年內に增强されるであらう軍備の約半分に過ぎない

二百五十一、一九四三年內に增强された軍備は一九四四年內に增强されるであらう軍備の約半分に過ぎない

二百五十二、一九四三年內に增强された軍備は一九四四年內に增强されるであらう軍備の約半分に過ぎない

二百五十三、一九四三年內に增强された軍備は一九四四年內に增强されるであらう軍備の約半分に過ぎない

二百五十四、一九四三年內に增强された軍備は一九四四年內に增强されるであらう軍備の約半分に過ぎない

二百五十五、一九四三年內に增强された軍備は一九四四年內に增强されるであらう軍備の約半分に過ぎない

二百五十六、一九四三年內に增强された軍備は一九四四年內に增强されるであらう軍備の約半分に過ぎない

二百五十七、一九四三年內に增强された軍備は一九四四年內に增强されるであらう軍備の約半分に過ぎない

二百五十八、一九四三年內に增强された軍備は一九四四年內に增强されるであらう軍備の約半分に過ぎない

二百五十九、一九四三年內に增强された軍備は一九四四年內に增强されるであらう軍備の約半分に過ぎない

二百六十、一九四三年內に增强された軍備は一九四四年內に增强されるであらう軍備の約半分に過ぎない

二百六十一、一九四三年內に增强された軍備は一九四四年內に增强されるであらう軍備の約半分に過ぎない

二百六十二、一九四三年內に增强された軍備は一九四四年內に增强されるであらう軍備の約半分に過ぎない

二百六十三、一九四三年內に增强された軍備は一九四四年內に增强されるであらう軍備の約半分に過ぎない

二百六十四、一九四三年內に增强された軍備は一九四四年內に增强されるであらう軍備の約半分に過ぎない

二百六十五、一九四三年內に增强された軍備は一九四四年內に增强されるであらう軍備の約半分に過ぎない

二百六十六、一九四三年內に增强された軍備は一九四四年內に增强されるであらう軍備の約半分に過ぎない

二百六十七、一九四三年內に增强された軍備は一九四四年內に增强されるであらう軍備の約半分に過ぎない

二百六十八、一九四三年內に增强された軍備は一九四四年內に增强されるであらう軍備の約半分に過ぎない

二百六十九、一九四三年內に增强された軍備は一九四四年內に增强されるであらう軍備の約半分に過ぎない

二百七十、一九四三年內に增强された軍備は一九四四年內に增强されるであらう軍備の約半分に過ぎない

二百七十一、一九四三年內に增强された軍備は一九四四年內に增强されるであらう軍備の約半分に過ぎない

二百七十二、一九四三年內に增强された軍備は一九四四年內に增强されるであらう軍備の約半分に過ぎない

二百七十三、一九四三年內に增强された軍備は一九四四年內に增强されるであらう軍備の約半分に過ぎない

二百七十四、一九四三年內に增强された軍備は一九四四年內に增强されるであらう軍備の約半分に過ぎない

二百七十五、一九四三年內に增强された軍備は一九四四年內に增强されるであらう軍備の約半分に過ぎない

二百七十六、一九四三年內に增强された軍備は一九四四年內に增强されるであらう軍備の約半分に過ぎない

二百七十七、一九四三年內に增强された軍備は一九四四年內に增强されるであらう軍備の約半分に過ぎない

二百七十八、一九四三年內に增强された軍備は一九四四年內に增强されるであらう軍備の約半分に過ぎない

二百七十九、一九四三年內に增强された軍備は一九四四年內に增强されるであらう軍備の約半分に過ぎない

二百八十、一九四三年內に增强された軍備は一九四四年內に增强されるであらう軍備の約半分に過ぎない

二百八十一、一九四三年內に增强された軍備は一九四四年內に增强されるであらう軍備の約半分に過ぎない

二百八十二、一九四三年內に增强された軍備は一九四四年內に增强されるであらう軍備の約半分に過ぎない

二百八十三、一九四三年內に增强された軍備は一九四四年內に增强されるであらう軍備の約半分に過ぎない

二百八十四、一九四三年內に增强された軍備は一九四四年內に增强されるであらう軍備の約半分に過ぎない

二百八十五、一九四三年內に增强された軍備は一九四四年內に增强されるであらう軍備の約半分に過ぎない

二百八十六、一九四三年內に增强された軍備は一九四四年內に增强されるであらう軍備の約半分に過ぎない

二百八十七、一九四三年內に增强された軍備は一九四四年內に增强されるであらう軍備の約半分に過ぎない

二百八十八、一九四三年內に增强された軍備は一九四四年內に增强されるであらう軍備の約半分に過ぎない

二百八十九、一九四三年內に增强された軍備は一九四四年內に增强されるであらう軍備の約半分に過ぎない

二百九十、一九四三年內に增强された軍備は一九四四年內に增强されるであらう軍備の約半分に過ぎない

二百九十一、一九四三年內に增强された軍備は一九四四年內に增强されるであらう軍備の約半分に過ぎない

二百九十二、一九四三年內に增强された軍備は一九四四年內に增强されるであらう軍備の約半分に過ぎない

二百九十三、一九四三年內に增强された軍備は一九四四年內に增强されるであらう軍備の約半分に過ぎない

二百九十四、一九四三年內に增强された軍備は一九四四年內に增强されるであらう軍備の約半分に過ぎない

二百九十五、一九四三年內に增强された軍備は一九四四年內に增强されるであらう軍備の約半分に過ぎない

二百九十六、一九四三年內に增强された軍備は一九四四年內に增强されるであらう軍備の約半分に過ぎない

二百九十七、一九四三年內に增强された軍備は一九四四年內に增强されるであらう軍備の約半分に過ぎない

二百九十八、一九四三年內に增强された軍備は一九四四年內に增强されるであらう軍備の約半分に過ぎない

二百九十九、一九四三年內に增强された軍備は一九四四年內に增强されるであらう軍備の約半分に過ぎない

三百、一九四三年內に增强された軍備は一九四四年內に增强されるであらう軍備の約半分に過ぎない

三百一、一九四三年內に增强された軍備は一九四四年內に增强されるであらう軍備の約半分に過ぎない

三百二、一九四三年內に增强された軍備は一九四四年內に增强されるであらう軍備の約半分に過ぎない

三百三、一九四三年內に增强された軍備は一九四四年內に增强されるであらう軍備の約半分に過ぎない

三百四、一九四三年內に增强された軍備は一九四四年內に增强されるであらう軍備の約半分に過ぎない

三百五、一九四三年內に增强された軍備は一九四四年內に增强されるであらう軍備の約半分に過ぎない

三百六、一九四三年內に增强された軍備は一九四四年內に增强されるであらう軍備の約半分に過ぎない

三百七、一九四三年內に增强された軍備は一九四四年內に增强されるであらう軍備の約半分に過ぎない

三百八、一九四三年內に增强された軍備は一九四四年內に增强されるであらう軍備の約半分に過ぎない

三百九、一九四三年內に增强された軍備は一九四四年內に增强されるであらう軍備の約半分に過ぎない

三百十、一九四三年內に增强された軍備は一九四四年內に增强されるであらう軍備の約半分に過ぎない

三百十一、一九四三年內に增强された軍備は一九四四年內に增强されるであらう軍備の約半分に過ぎない

三百十二、一九四三年內に增强された軍備は一九四四年內に增强されるであらう軍備の約半分に過ぎない

三百十三、一九四三年內に增强された軍備は一九四四年內に增强されるであらう軍備の約半分に過ぎない

三百十四、一九四三年內に增强された軍備は一九四四年內に增强されるであらう軍備の約半分に過ぎない

三百十五、一九四三年內に增强された軍備は一九四四年內に增强されるであらう軍備の約半分に過ぎない

三百十六、一九四三年內に增强された軍備は一九四四年內に增强されるであらう軍備の約半分に過ぎない

三百十七、

病軀押し患者輸送
死の一瞬まで〝盡忠〟
涙曲になる佐久間義勇隊分隊長

【比島部隊發】勇戰する比島作戰の陸軍の王者として勇名を馳せた高砂義勇隊の華と散つた勇士佐久間分隊長の花にまつわる美しい物語が發表されたが、彼は昨秋病軀押しの輸送船中で死んだ。

異鄕の空に想ひを馳せつゝ散つた武勳輝く義勇隊の分隊長佐久間義治君（二七）＝花蓮港廳秀林出身＝の死は正に七生報國を誓つた天晴武人の最期として、この美談は軍の眞人格をさらに高めるに違ひない。

「一つには社會の隅々迄に、高砂族教化指導に從事した人達に感謝の意を表するため〝天晴武人間宮海軍大將〟を追慕化してレコード吹込にとの聲が擧がつたので、この感激的物語（佐賀縣出身の故人の指導者）をもうけた。

佐久間分隊長は昨年一月比島攻略戰の先陣を切つて敵前上陸、敵陣に突入、敵を殲滅して十二月末迄に全島の要所を占領、比島攻略戰の分隊長として昨年十月頃部隊（佐賀縣出身の故人の指導者）をもうけた。

佐久間分隊長は昨年一月比島攻略戰の先陣を切つて敵前上陸、敵陣に突入、敵を殲滅して十二月末迄に全島の要所を占領、比島攻略戰の分隊長として昨年十月頃部隊（佐賀縣出身の故人の指導者）をもうけた。

【比島部隊發】新竹州の高砂族青年は十一日、比島に出征中の同族青年二百名に對し、なんとかして彼らが祖國日本の眞の姿を知り、日本人の眞の姿を知つて貰ひたいと、比島より歸還した佐久間分隊長の指導の下に、比島の實情を語

臺灣日日新報　第一萬五千三百九十五號　昭和十八年十月十三日（水曜日）　（第一版）（廣告共一枚ヲ附ス）（可認物便郵報三種第三號日九月五年一十和昭）

臺灣昌新報

日夕刊共六頁

敵機二十七を撃墜破

勇猛さに敵は戰慄す

【東京發至急報】大本營發表（十月十二日十七時）

帝國陸軍航空部隊は南太平洋方面において優勢なる敵と交戰しつつ我が地上作戰及び海上輸送に協力中なり、昨年十二月末より現在までの戰果左の如し

一、敵飛行機に與へたる損害、撃墜三十四機、地上撃破三機

二、我方の損害、自爆及び未だ歸還せざるもの十機

【東京發同盟】南太平洋方面における帝國陸軍航空部隊の大戰果が十二日朝より大本營から發表されたが、即ち同日午前に出現した敵數の機影は我が陸軍航空部隊の果敢なる邀撃に遭ひ、或は撃墜され或は撃破されて僅かに數機を殘すのみで、敵の企圖は全く粉砕された、この日の戰果は撃墜三十二機、撃破三機を數へ、我が方の損害は僅かに二機に過ぎず、しかもこの二機の搭乘員は全部救出されてゐる

【東京發同盟】十月九日ラバウル方面に來襲した敵機は約百機であつたが、我が陸軍航空部隊は直ちにこれを邀撃、敵の大編隊を潰滅的打撃を與へて撃退した、即ち敵は我が制空權下に入るや、我が邀撃戰鬪機隊は敵の來襲を豫期して待ち構へ、敵機の現はれるや直ちに之に猛然と突入、敵の大編隊を分斷して各個撃破の戰法に出でたので、敵は全く算を亂して潰走し、我が戰鬪機隊は敵の後を追ひ、敵機を撃墜すること實に二十三機に及んだ、我が方の損害は僅かに二機に過ぎず、しかもこの二機の搭乘員は全部救出されてゐる

【東京發同盟】十月十日ラバウル方面に來襲した敵機は約百機であつたが、我が陸軍航空部隊は直ちにこれを邀撃

社説

物價の總括的統制が急務
米價との比率に注意したい

一

この頃、一段と緊迫に感じさせられることは、依然として物の値段が四圍であることと、公定價格なるものも何時の間にか相當に高くなつてゐることである。物價の騰貴が、人力に依て支へ切れない不可避の現象だといふのなら已むを得ないことだが、夫れにしてもそんなことで國時財政經濟の確立維持が果して可能であらうか。物價對策を樹立とする當面において、此の際一切を擧げての大檢討を加へ、適當な處置を講ずべきである。

二

今日の物價騰貴に關しては國內消費者も大切なことは、國民生活を安定させ、勞働能率を增進するためにも、物價の騰貴を出來るだけ抑へることであるとともに、生產者の立場をも考慮して、適正な價格を維持することである。

一面で公定價格に關しては、これが設定當時に於ては、それが設定當時に於ては、それが設定當時に於ては、それ

日本の道義外交に敬服
皇軍への協力を誓ふ
目醒めたジヤワの華僑

【ジヤカルタ十二日發同盟】ジヤカルタ華僑協會は十二日午前十時より會長ウイジヤヤ以下幹部全員出席の下に臨時總會を開催、日本軍の南方進出に對する感謝決議文を採擇、これを打電することゝなつたが、その決議文は次の如きものである

一、日本軍の南方進出に對する感謝の件
一、日本軍の南方進出に對する協力の件
一、日本軍の南方進出に對する協力の件
一、各種團體の組織に關する件
一、貯蓄奬勵功績者表彰の件
一、貯蓄奬勵功績者表彰の件

貯蓄奬勵功績者表彰談會開く
十八日公會堂に

【新竹電話】新竹州では十八日午前十時より新竹公會堂に於て貯蓄奬勵功績者表彰式を擧行することゝなつたが、これに先だち十三日午後一時より新竹州廳會議室に於て貯蓄奬勵功績者表彰談會を開催、州内各地より參集した貯蓄奬勵功績者を中心として貯蓄奬勵に關する懇談會を開いた

年に十萬圓の貯蓄達成へ
北署管内露店行商人の心意氣

臺北署管内露店行商人は今回貯蓄奬勵の趣旨に鑑み、一層貯蓄奬勵に努力することゝなり、十二日午後一時より同署樓上に於て同署より署長、署員、露店行商人代表者、各町内會長等多數參會の上、左記の如き申合せを爲し、年間十萬圓の貯蓄を達成することゝなつた

一、露店行商人は一人殘らず貯蓄組合に加入すること
一、貯蓄組合は一組十人以内とし、組合長一名を置くこと
一、貯蓄組合は毎月一回以上會合を爲すこと
一、貯蓄組合は毎月一回以上會合を爲すこと
一、貯蓄組合は毎月一回以上會合を爲すこと

相も變らぬ激刺さ
在鄉隊員の訓練點呼始る

動行報國青年隊

日曜日廢止要望の聲
奉仕中央本部部長會議で

適正宿泊料金を指定
奉仕料も統制督府・統制要綱成る

陣頭指揮の實踐昂揚へ
新竹州民間會社 中堅幹部集め座談會

遂に五萬名を突破
臺北州下志願兵志願二日間の累計

粒々辛苦廿五年
貯へた恩給一萬圓を獻金

「技藝工員道場」竣工
臺灣唯一"刑餘者の殿堂"

銀ふ海員魂(三)

雨神社昇格奉告祭へ
勅使として長谷川總督參向

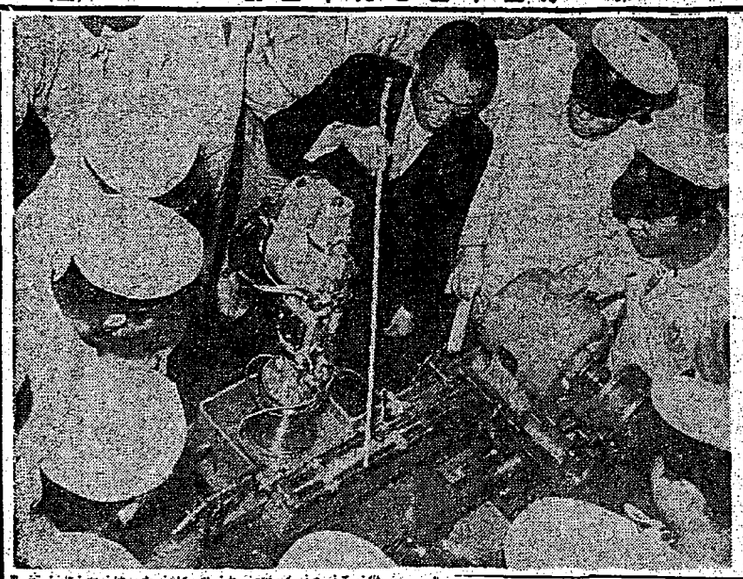

野村の投資信託
第十二次中集募約豫
一口・五百円(呈贈書明説)
野村證券
臺北市表町二ノ一〇

ラヂオ
第二放送
第三放送

今日の映画と演藝
大世界　臺劇　新世界　若乃舘　若明舘　城南映劇　萬華劇場
基隆劇場　世界舘　加久劇場　高砂劇場
基隆の映画
今日の來賓國際舘
臺北今日興行会社

萬家族
男子　女子　邦文　外交　仲居　産婆　見習　男子　家賃　家交　賃工　荷造　電話　京染　新型　レコード　引越　電話　玄米　抱靴　断食　ミシン　結婚　毛深　社員採用　募集

明るい印刷
精美堂

品質と誇り
丸糸煉乃
化粧品
台北加藤物産
電話二六七一番

會葬御禮
岩橋昌男
岡喪

「記錄」の堅塁抜く前進譜

忠誠凛・志願者の群

高雄すでに累計二萬へ

市長裸體群を激勵

山の志願もいま最高潮

戰ひ抜く身體を……

臺南保健所建設に着手

郡守も陣頭指揮

一人殘らず志願兵へ

皇國産業を雙肩に

社長さんも錬成に一汗

大鳥居颯爽と應召

臺東の風變りな金屬回收

警察學校職員へ

新に結核療養所を創立

高雄州十八年度豫算

豫算内容

鹿場めぐり

バス運轉を開始

安全頌て職域奉公

臺軌會社の全從業員が

新竹市豫算

浮ぶ無縁佛

墓地整理で美田百餘甲歩

敵米英撃つべし

國府宣戰に在臺華僑歡呼

兄妹仲よく獻金

―基隆に赤誠の感激譜―

漸やく白熱化

臺中州志願兵

晴れの壯途へ

必中の狙ひ

凛々たる若櫻の魂魄

宣戰記念獻金

大いなる祭

(35)

中野實作　三芳悌吉畫

故にイーストの服用を奨む

健康鐵則

快通・快腦

肩こり頭痛

……に惱む女性へ！

時代の要求に

小間物化粧品

高雄州十八年度豫算内容

行け南方共榮圏へ

大日本海外青年會

ニキビが取れて色白くなる

胸焦、胃痛、胃潰瘍

慢性胃腸に

ニキビが取れて色白くなる

アイデアル クリーム

未誠の獻金

時代の要求に

貸衣裳は……

阿部貸衣裳部

池森小間物店

諸官衙御用達

吉本商會

諸印刷サカマ研究所

建築材料菊入鉱業

諸官衙御用達

増米節炭カマド

諸印刷サカマ研究所

建築材料菊入鉱業

諸官衙御用達

吉本商會